

サーモグラフィを導入しました。

新型コロナウイルス感染予防対策の一環として、当院正面玄関を入った所にサーモグラフィを設置しました。

来院された方には、このサーモグラフィで検温してから入館していただくようにしています。

サーモグラフィは体の表面の温度が37.5℃を超えるとアラームが鳴るように設定しています。併せて全職員は出勤前に検温を必ず行い、発熱や風邪症状がないかを確認してから勤務するように徹底しています。

今後も感染対策を強化し、安全に健診・医療に取り組んでまいります。



わじろびより

和 白
白 和

vol.2
2021.6

目次・特集・コラムなど

- 入職式・医局紹介 院長挨拶
- 巡回健診部
- 特定健診について
- PET/CT検査について
- サーモグラフィ導入
- 電話自動音声案内開始

電話自動音声案内開始 のお知らせ

2021年1月15日より、電話自動音声案内を導入しました。
案内ガイダンスに従って、以下の番号をご選択ください。

- ①番 人間ドック・PETドック・巡回健診・各種健康診断のお申し込み
- ②番 お薬の服用・受診後の結果・紹介状についてのお問い合わせ
(②番は14:00～16:00での対応)
- ③番 処方箋・訪問診療・耳鼻咽喉科に関するお問い合わせ
- ④番 その他のお問い合わせ
- ⑤番 総務課へ御用の各業者の方
- ⑥番 内視鏡室へ御用の各業者の方
- ⑨番 もう一度ガイダンスをお聞きになりたい方



社会医療法人財団 池友会

福岡和白総合健診クリニック



〒811-0213 福岡県福岡市東区和白丘2丁目11-17

休診日/日曜・祝日・年末年始

FAX/092-607-5504

電話受付/10:00～16:00

<https://www.fw-kenshin.net>

TEL 092-608-0138

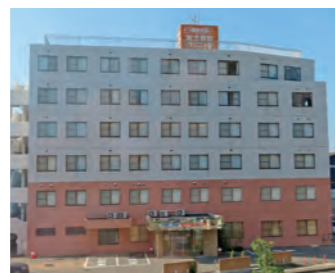

「マジカルコーラル」絵:看護師 吉村 幸代

～健康は愛する人と大切な家族とのつながり～



社会医療法人財団 池友会

福岡和白総合健診クリニック

令和 3年度 入職式



令和3年4月3日 入職式・オリエンテーションが行われました。
今年度は、医局1名・看護部1名・事務部6名の職員を迎え入れることが出来ました。
新たな仲間とともに、より質の高い医療を提供できるよう、職員一丸となって励んで参りたいと思います。

医局紹介

新任医師紹介

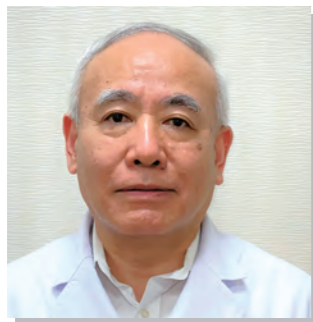

おかもと せいき
岡本 正紀
診療科・専門分野 内科

“酒は百薬の長”を口実に晩酌を続けています。
保健指導の内容は自分でもと心掛けてはいますが、休肝日がないのが…。

診療部長紹介

令和3年4月1日付で各診療科部長に就任いたしました。ご受診されるお客様に満足して頂けるよう、より質の高い診療、診察を目指しています。



副院長兼医局長兼
循環器診療部長
はなだ ひでゆき
花田 秀幸



呼吸器診療部長
きたはら よしなり
北原 義也



消化器診療部長
もちづき なおみ
望月 直美

院長挨拶 Greeting

福岡和白総合健診クリニック広報誌“和白日和(わじろびより)”第2号をお届け致します。
2020年に始まったコロナ禍は2021年の現在も続いており、緊急事態宣言下の自粛生活の毎日で皆様お疲れの事とお察し致します。新型コロナウイルスワクチンの接種が、医療従事者・高齢者を対象にようやく始まりました。ワクチン接種の効果を期待しています。それまでは今までやってきた新型コロナウイルス対策を、引き続き守っていかねばいけないと自ら鼓舞し、職員一同とともに頑張っているところです。

コロナ禍による検診受診率の低下が危惧されるのは、今回も同様です。
今年度の健康診断をお忘れなく受診して下さい。
連携医療機関である福岡和白病院と協力して「来院前AI問診」の活用が始まりました。
精密検査・加療などが必要な場合は是非ご利用下さい。

福岡和白総合健診クリニック院長
やまなが よしゆき
山永 義之

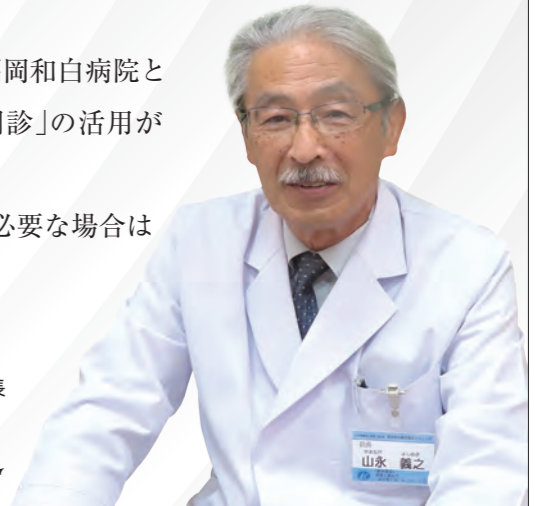

「来院前AI問診」が導入されました。

福岡和白総合健診クリニックとの「連携医療機関」である福岡和白病院にて、「来院前AI問診」が導入されました。お手持ちのスマホ・パソコンから、福岡和白病院ホームページへアクセスしてAI問診をご入力いただくだけで、二次検診のお申し込み・日程や時間調整が可能になり、受付時間・問診時間を大幅に短縮することができます。

STEP.1
HPよりアクセス

✓ホームページよりAI問診へお進み下さい。

STEP.2
AI問診の入力

✓問診時間は約5分。

STEP.3
担当者より折り返し

✓担当者より電話またはメールでご連絡いたします。
✓診察日・時間の調整を行います。

STEP.4
二次検診当日

✓待ち時間が大幅に短縮されスムーズに受診できます。

普段の診察にも「来院前AI問診」がご利用いただけます。



社会医療法人財団 池友会
福岡和白病院
TEL 092-608-0001
診察コーディネーター室へお問い合わせ下さい。
E-mail:cct@f-wajirohp.jp



←来院前AI問診はこちらから
福岡和白病院 来院前AI問診



Medical Checkup 巡回健診部

私たち巡回健診部は、検診車で企業様へ訪問し、健康診断を行っています。
実際の健診の様子や活動についてご紹介します。
みなさまの職場でも、バス健診を利用してみませんか？

巡回健診のメリット

直接職場にお伺いするので、仕事の合間に健康診断を受診でき、病院のような待ち時間を過ごす必要がありません。また、コロナ禍で不特定多数の人との接触を避けたい方にも安心してご受診して頂けます。
別途バスの派遣料も必要ありません。

健診の様子

検診車には検査に必要な機材などが入っていて、訪問先の会議室などをお借りし、会場づくりをしています。
受診前のトリアージ、検査ごとの消毒など、新型コロナウイルス感染予防対策もしっかり行い安心してご受診頂けるよう努めています。
また、女性の多い職場や地域の行事などで乳がん検診を実施し、受診率向上に向けた活動も行っています。



▲看護師による検温・問診



▲身長測定の様子



▲血圧測定の様子



▲採血の様子



▲医師による診察



▲RKBラジオ祭りにて乳がん検診



▲福岡PayPayドームにて乳がん検診

巡回健診部の歴史

2006年	7月	発足
	9月	胸部X線検診車導入
2007年	2月	胃部X線検診車導入
2009年	6月	マンモグラフィ検診車導入
2017年	5月	胃胸部X線併用車導入

年間延べ240回稼働しています！！

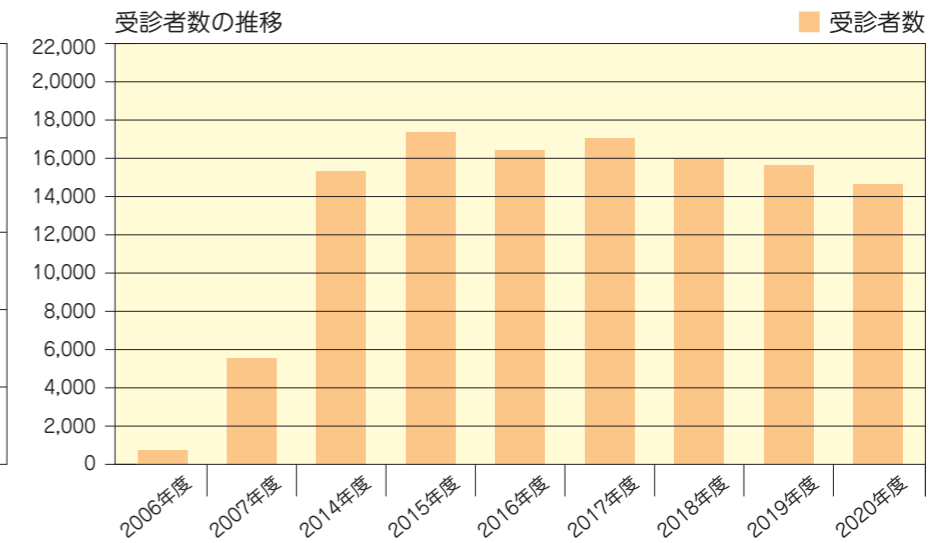

健診内容

- ・定期健康診断(法定健診)
- ・協会けんぽ 生活習慣病予防健診
- ・特定業務健診(深夜業、特殊検査等)
- ・乳がん検診(マンモグラフィ検査)

利用条件

- ・福岡県内
- ・受診者数30名程度～
- ・会場及び駐車場の確保



詳しいお問い合わせは、巡回健診部へお気軽にどうぞ！！

特定健診について ご存じですか？



特定健診はメタボリックシンドローム(内臓脂肪症候群)のリスクがあるかどうかを重点的に行う健康診査です。従来の検診は病気の早期発見・早期治療が目的であるのに対し、特定健診は病気(生活習慣病)の予防が目的であるという違いがあります。平成20年4月より医療保険者が加入者に対して実施されています。

対象者 40～74歳の保険加入者

検査項目 身長・体重・腹囲・BMI・血圧・尿検査・血液検査(肝機能・脂質・血糖)

※8,000円前後の検査内容が500円程度で受診できます。(事業所により異なります)

結果からメタボに該当するか判定します。

必須項目

内臓脂肪型肥満

腹囲(おへその高さで測定)

男性 85cm以上

女性 90cm以上

(内臓脂肪面積100cm²以上に相当)



2つ以上に該当

高血糖

空腹時血糖値が110mg/dl以上またはHbA1c(NGSP値)が6.0%以上

高血圧

収縮期血圧が130mmHg以上または拡張期血圧が85mmHg以上

脂質異常

中性脂肪が150mg/dl以上またはHDLコレステロール値が40mg/dl未満

※薬剤治療を受けている場合は、各項目に該当

メタボの原因となる不健康な生活習慣



喫煙
運動不足
睡眠不足&ストレス
過度の間食&飲酒
食生活の乱れ

必須項目と2つ以上に該当すると
メタボです!!

生活習慣病予防の為に特定健診を積極的に受診しましょう。

PET/CT検査で がんの早期発見

PET=Positron Emission Tomography

PET/CT検査の特徴

1. 全身の撮影が可能

CTなどの検査では、頭部、胸部、腹部など、部位を絞って検査を行います。PET/CT検査では1度に全身の撮影が可能です。

2. 安全で苦痛の少ない検査

1回の撮影時間は20分程度です。PET/CT検査を行う際、FDG(放射性薬剤)を投与しますが、尿中からの排出もあり、翌日にはほとんど残りません。FDGはブドウ糖に似た薬剤ですので副作用の心配はありません。

3. 悪性度の診断が可能

他の画像診断では疑わしい部分は写っても良性か悪性が判断がつかないことがあります。PET/CT検査では良性、悪性の判別が可能です。

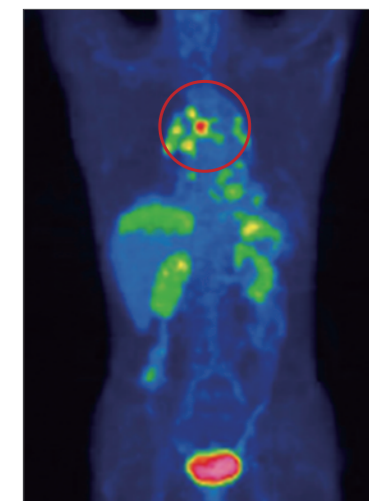

▲がん細胞が光って見えます

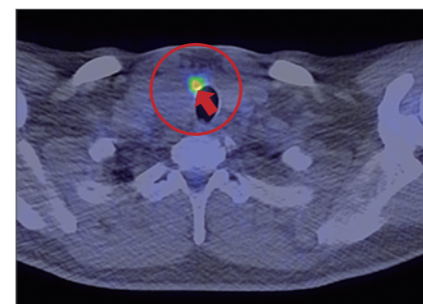

▲甲状腺がん

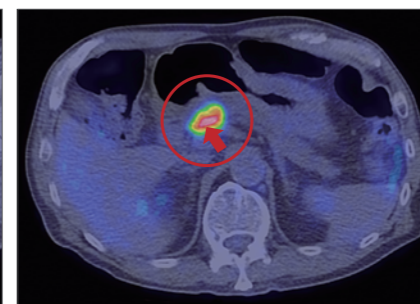

▲肺がん

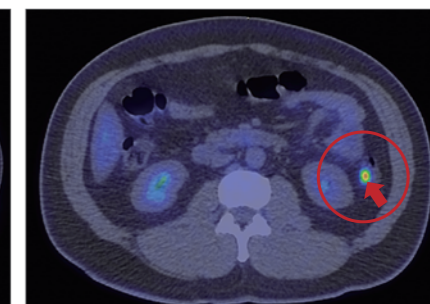

▲大腸がん(下行結腸がん)

4. より高度な検査が可能

PET/CT検査は、がんの有無だけでなく正確な位置も診断できる装置です。PET画像のみでは、がんの位置を特定するのが困難ですが、CTと組み合わせることにより高精度な画像診断が可能となります。

※PET/CT検査にも限界があり、頭部や早期の胃癌、1cm以下の小さな腫瘍などは苦手としています。MRI・内視鏡(胃、大腸)、他の検査と組み合わせることで、さらに高い精度が得られます。

CT画像とPET画像を合わせると…(肺がんの場合)

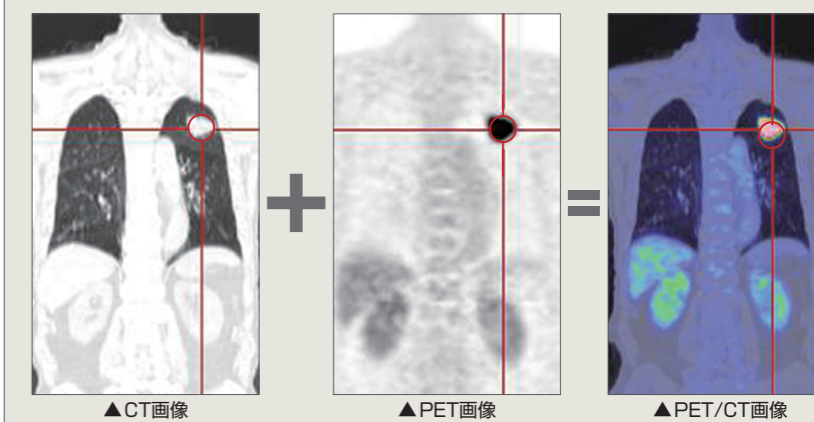

多種多様のコース、検査をご用意しております。

早期発見・早期治療で令和3年も健康な1年を!